BHI513
Referencia
Escanee el código QR para ver la propiedad

Escaldes-Engordany - Piso

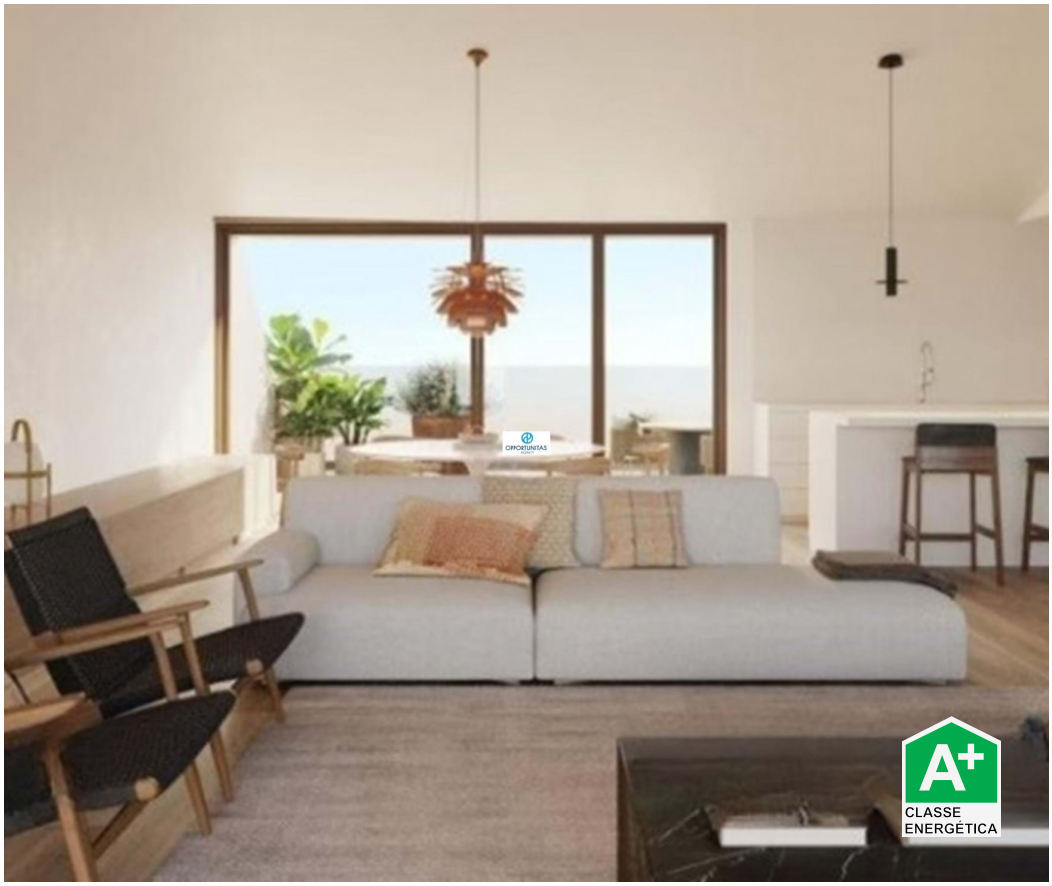

3 Dormitorios | **2** Baños | **167** Área (m²) | Garaje

1 150 000 €
(EUR €)

Apartamento de lujo en venta en Clot d´Emprivat

Descubre una nueva vida en este apartamento excepcional en Escaldes-Engordany. Con una ubicación privilegiada en una zona tranquila y con vistas impresionantes a la montaña, esta propiedad ofrece comodidad y estilo a partes iguales.

Con tres dormitorios y dos baños, esta vivienda de 133 metros cuadrados es perfecta para una familia que busca espacio y elegancia. El apartamento cuenta con una terraza de 34 metros cuadrados, ideal para disfrutar del aire libre y las vistas panorámicas que ofrece.

Ubicado en un edificio nuevo con ascensor y garaje, esta propiedad incluye también un camino de acceso privado, proporcionando una sensación de exclusividad y comodidad. Además, cuenta con certificación energética A+, lo que garantiza eficiencia y sostenibilidad.

E consulting@opportunitasagency.com
Passeig de Josep Mundet, 76 local 16 17252 Sant Antoni de Calonge (Girona)

POWERED BY casafaricrm.com

Pero lo que realmente distingue a este apartamento es su ubicación inmejorable en Escaldes-Engordany. Con una amplia variedad de opciones gastronómicas a pocos minutos de distancia y parques naturales cercanos para relajarse, esta ciudad ofrece lo mejor de ambos mundos: la tranquilidad de la naturaleza y la comodidad de la vida urbana.

Con escuelas, farmacias y hospitales a poca distancia, esta propiedad es perfecta para aquellos que valoran la conveniencia y la accesibilidad. Vive la vida que siempre has deseado en este increíble apartamento en Escaldes-Engordany. ¡No dejes escapar esta oportunidad única!

Características de la propiedad

- Domótica
- Aire acondicionado
- Cocina equipada
- Lavandería
- Terraza (m2): 34
- Ubicación central
- Vistas panorámicas
- Orientación solar: Sur, Oeste
- Garaje
- Ascensor
- Año Construcción: 2024
- Video portero
- Puerta de seguridad
- Certificación energética: A+
- Calefacción
- Armarios empotrados
- Vestidor
- Proximidad: Zona comercial, Hospital, Farmacia
- Luxury
- Zona tranquila
- Vistas: Vistas a la montaña, Vistas a la ciudad
- Terraza
- Con aparcamiento
- Trastero
- Numero de plantas: 20
- Doble cristal
- Pisos: Exterior

E consulting@opportunitasagency.com
Passeig de Josep Mundet, 76 local 16 17252 Sant Antoni de Calonge (Girona)

POWERED BY casafaricrm.com